Baltikum 2009

Wanderstudienreise mit Studiosus
durch Estland, Lettland und Litauen,
14.-26. August 2009


1 Vilnius (s. S. 116 ff.)
2 Kaunas (s. S. 140 ff.)
3 Aukštaitija-N. P. (s. S. 159 ff.)
4 Druskininkai (s. S. 170 ff.)
5 Kurische Nehrung (s. S. 180 ff.)
6 Rīga (s. S. 226 ff.)
7 Liepāja (s. S. 274 ff.)
8 Schloss Rundāle (s. S. 290 ff.)
9 Aglona (s. S. 307)
10 Gauja-N. P. (s. S. 319 ff.)
11 Tallinn (s. S. 344 ff.)
12 Lahemaa-N. P. (s. S. 389 ff.)
13 Tartu (s. S. 397 ff.)
14 Haapsalu (s. S. 436 ff.)
15 Saaremaa (s. S. 443 ff.)
FINNLAND
Helsinki
Finnischer Meerbusen
Tallinn
Lahemaa Nationalpark
Kunda
Kohtla-Järve
Narva
Rakvere
Jõhvi
Tapa
Hiiumaa
Vormsi
Haapsalu
Märjamaa
Heltermaa
Paide
Mustvee
Peipsi järv
Jõgeva
Vandra
Põltsamaa
Kallaste
Saaremaa
Virtsu
Pärnu
Kuressaare
Viljandi
Tartu
Võrtsjärv
ESTLAND
Elva
Põlva
Ostsee
Ainaži
Rūjiena
Tõrva
Salacgrīva
Mazsalaca
Valga
Võru
Ventspils
Valdemārpils
Talsi
Valmiera
Gauja-Nationalpark
Smiltene
Cēsis
Jūrkalne
Kandava
Saulkrasti
Straupe
Alūksne
Pāvilosta
Kuldīga
Rauna
Rīga
Jūrmala
Salaspils
Balvi
Kurzeme
Vidzeme
LETTLAND
Liepāja
Jelgava
Madona
Priekule
Nīca
Dobele
Bauska
Schloss Rundāle
Daugava
Zemgale
Jēkabpils
Varakļāni
Rēzekne
Ludza
Maže kiai
Palanga
Kretinga
Telšiai
Kuršėnai
Šiauliai
Latgale
Klaipėda
Žemaitija
Aglona
Dagda
Juodkrantė
Panevėžys
Rokiškis
Kraslava
Kurische Nehrung
Pervalka
Nida
Šilutė
LITAUEN
Daugavpils
Tauragė
Raseiniai
Kėdainiai
Utena
Aukštaitija-Nationalpark
Sovetsk
Jurbarkas
Ukmergė
Nemunas
Kaliningrad
Jonava
Kaunas
Rumšiškės
RUSSLAND
Vilnius
Marijampolė
Birštonas
Trakai
WEISSRUSSLAND
Alytus
Merkinė
POLEN
Druskininkai
Olsztyn
Elk
RUSSLAND



Tallinn/Reval, Hauptstadt von Estland, die Altstadt



Stadttor bei der Dicken Margarete mit den Drei Schwestern




68



Olaikirche, einst mit 158 m höchster Turm der Welt (heute nur noch 124 m) – Taufe, Konfirmation und Eheschließung von Georg und Erhard Dehio





Nikolaikirche zu Füßen des Dombergs



Aufstieg zum Domberg



Schloss mit Langem Herrmann auf dem Domberg



Schloss mit estländischem Wappen



Domkirche
St. Marien
auf dem Domberg



Domkirche St. Marien



Domkirche





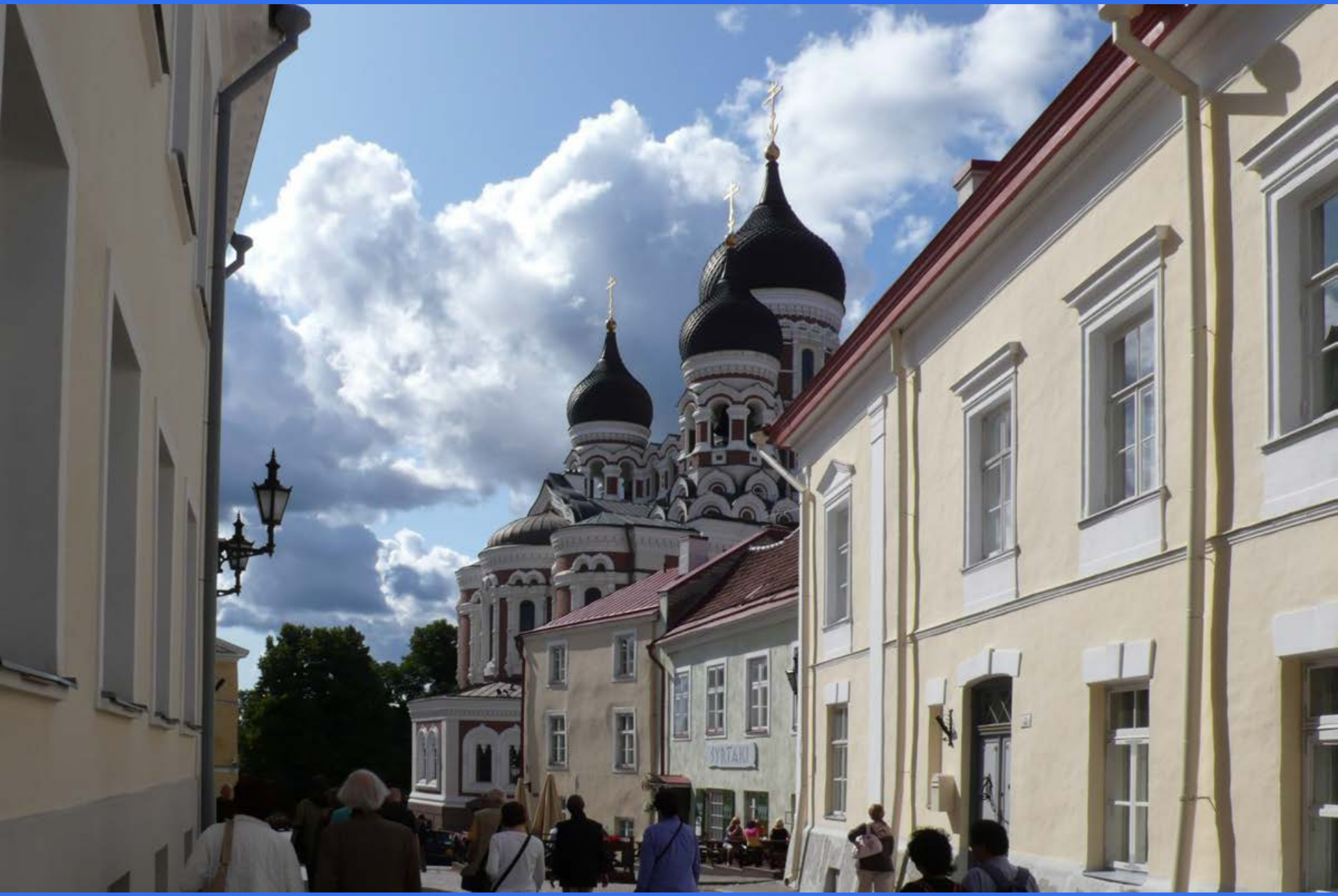

Alexander-Newski-Kathedrale auf dem Domberg


GALERII KAKS
Rüütli



Schwarzhäupterhaus
für unverheiratete
Kaufmannsleute

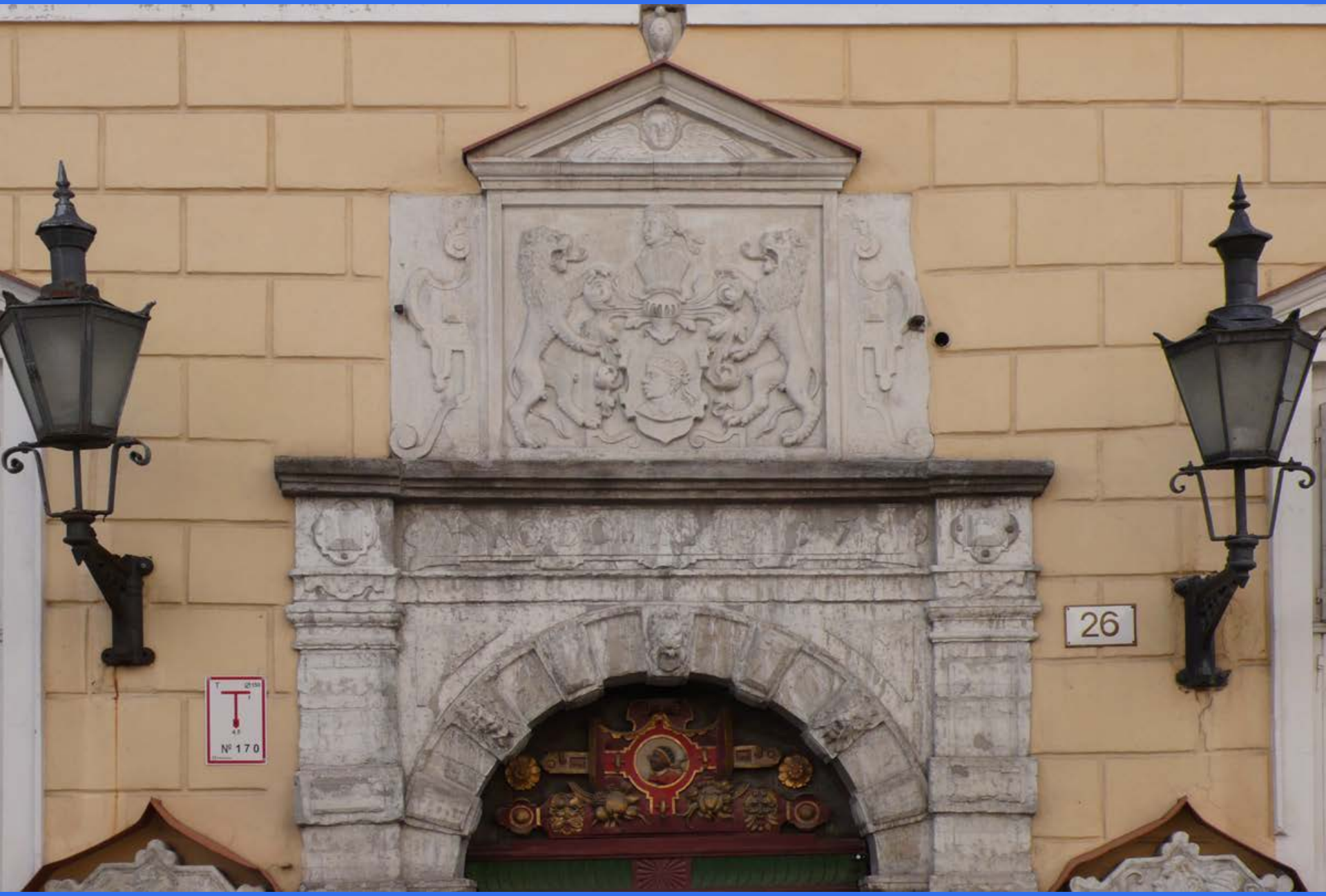
26
№ 170



Haus von Urgroßvater Hans Jakob Eggers, Vorstand der Kaufmannsgilde,
heute Litauische Botschaft



Haus von Ururgroßvater Erhard Gottfried Dehio, 1811 bei Eheschließung mit Maria Möring erworben, auch sie aus einer Silberschmiedfamilie – bis 1915 in Familienbesitz



Haus Eggers in der Breitstraße,
EG seit 1849 von Schwiegersohn Dr. med. Julius Dehio mit Familie bewohnt.
1850 Geburt von Georg und 1855 von meinem Urgroßvater Erhard Dehio. Beide später sehr angesehen: Georg als Kunsthistoriker und Erhart als rechtschaffener Kaufmann.



Kontor von Erhard Dehio in der Rußstraße



„Rotes Haus“, Wohnsitz von Erhard Dehio bis 1919,
heute Lettische Botschaft



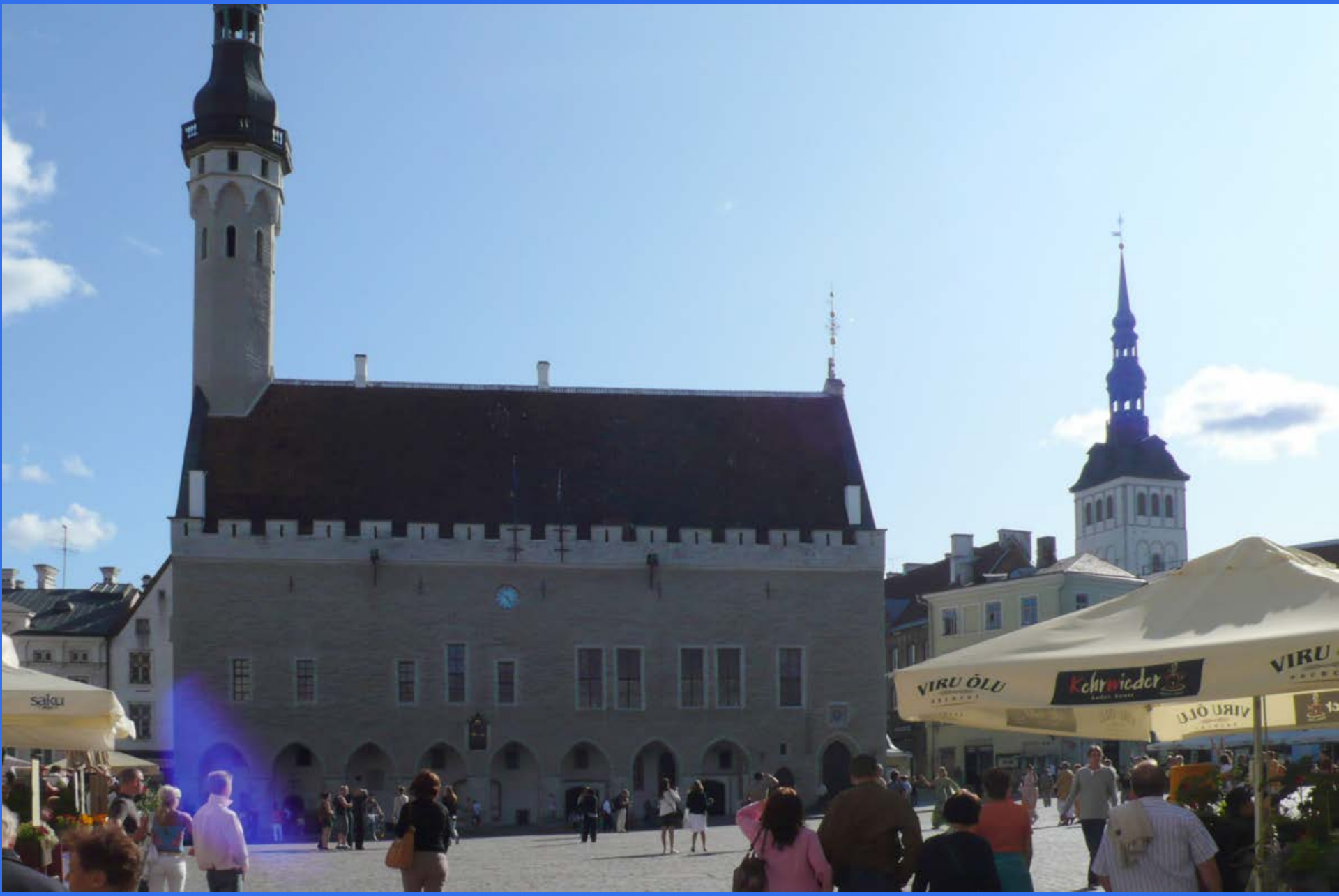

Rathaus, das älteste der Nordischen Länder, 1322 erstmals erwähnt,
Erhard Dehio darin letzter deutscher Bürgermeister


18





Schloss Katharinental, erbaut 1718 ff.
von Zar Peter dem Großen für seine Frau, die spätere Katharina I.




49



Silberarbeiten von Urururgroßvater Johann Gottfried und Ururgroßvater Gottfried Erhard Dehio



Lahemaa-Nationalpark, Palmse, Herrensitz und Park der Familie von der Pahlen













Herrensitz und Park der Familie von Fock









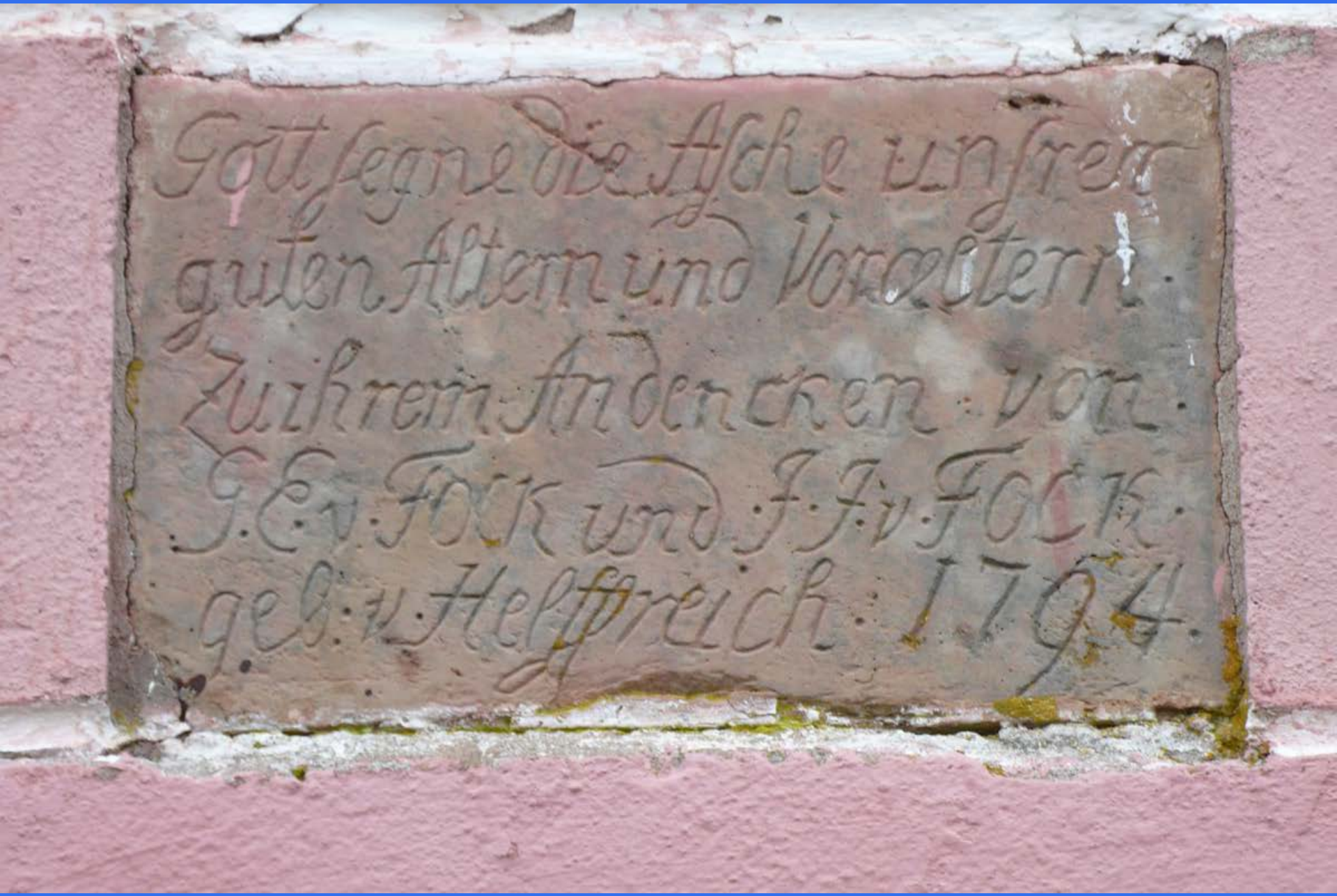
Gott segne die Asche unsrer
guten Altern und Vorältern.
Zu ihrem Andencken von
J.E.v.FOCK und J.F.v.FOCK
geb.v.Helffreich 1794.

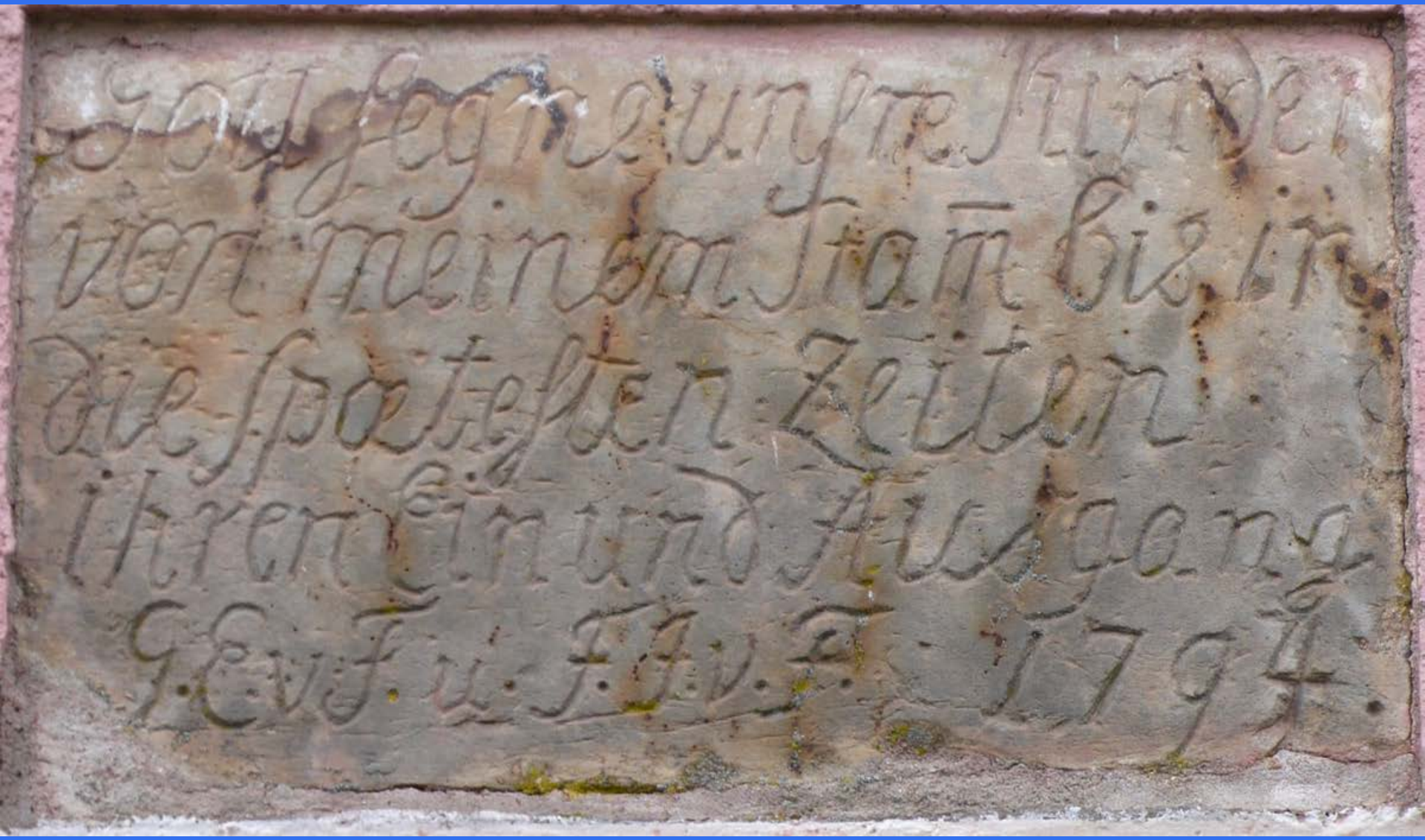
Gottgegnete Jungfer
von meinem Stam bis in
die spätesten Zeiten
ihren Ein und Ausgang
G.E.v.F.u.F.G.v.E. 1794.



Mittagspause in Altja Inn, nicht weit vom Meer



Finnischer Meerbusen









Ehem. nördlichster sowjetischer Wachtturm Estlands







Hochmoor von Viru-Raba







Herrensitz und heute Hotel von Vihula







Alam-Pedja-Naturschutzgebiet nördlich von Tartu/Dorpat



Tartu/Dorpat, Rathaus von 1786

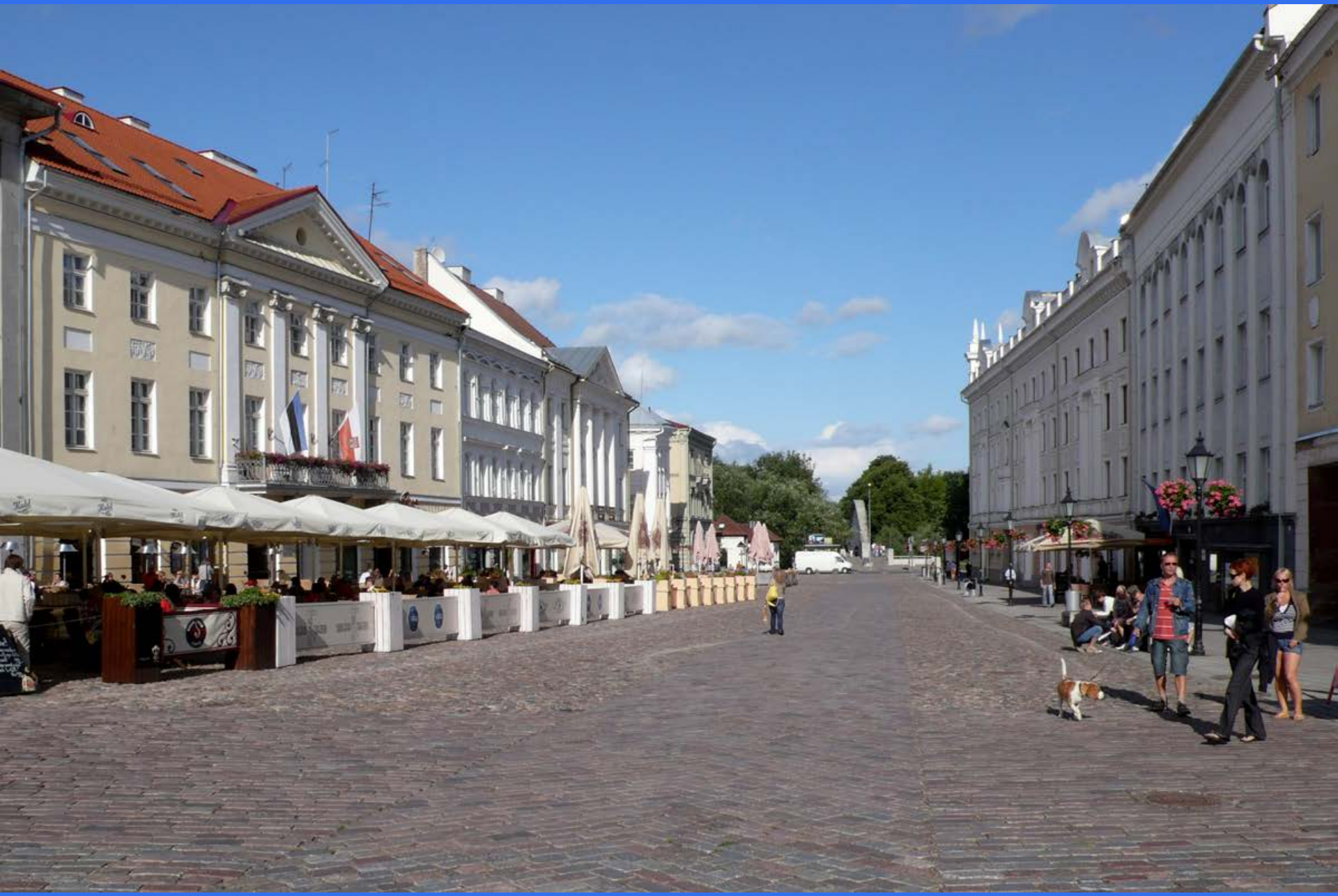

Rathausplatz, Ende 18. Jh.



Johanneskirche, 1310, nach schweren Kriegsschäden wieder aufgebaut



Universität, 1804-1809

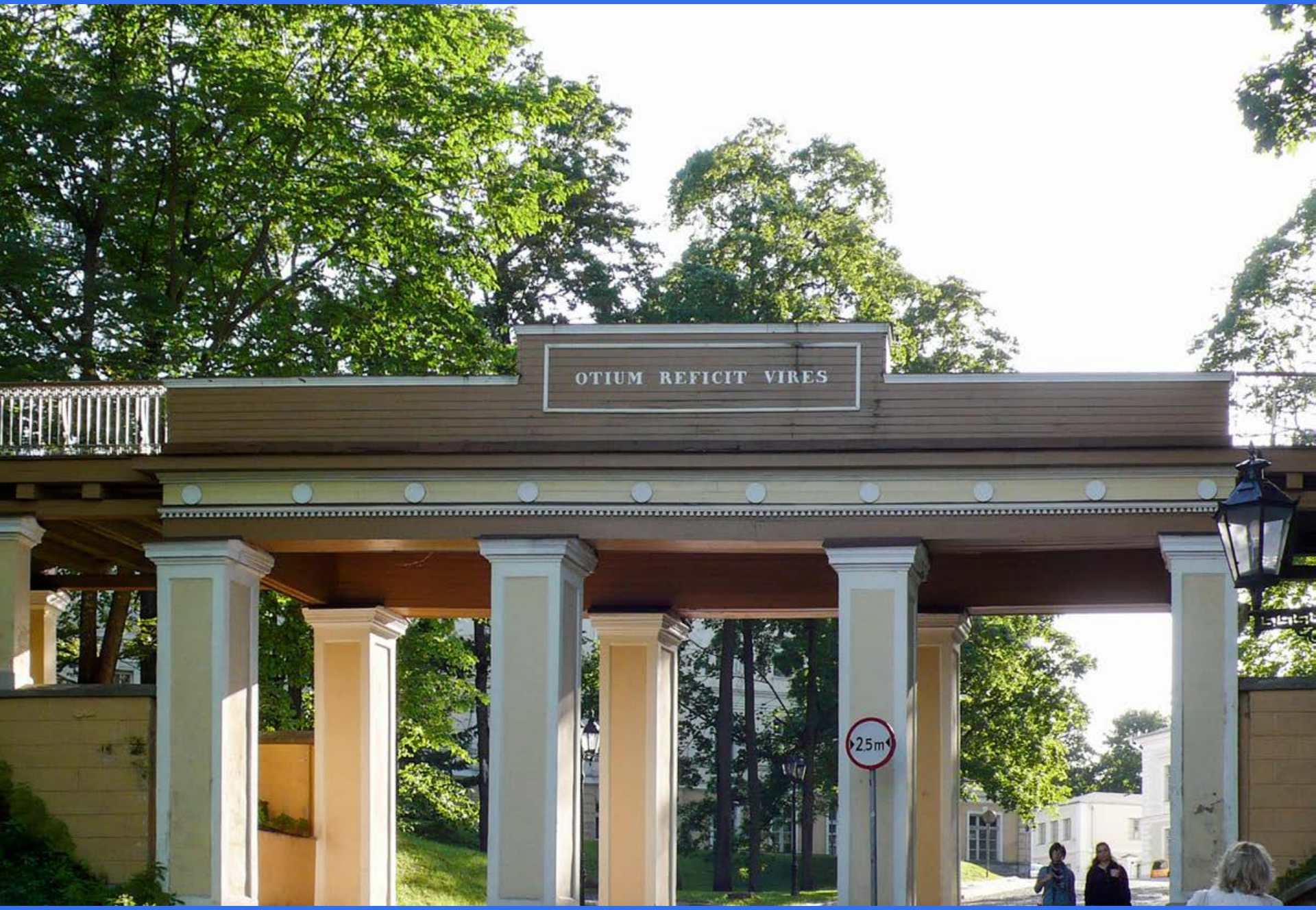

Engelsbrücke von 1816 über dem Aufgang zum Domberg


OTIUM REFICIT VIRES


KIOSK





Cesis/Wenden, Lettland



Sigulda im Gauja-Nationalpark, wieder aufgebaute Ordensburg Turaida,
urspr. 13. Jh., vom deutschen Schwertbrüderorden oberhalb der livländischen Aa errichtet










Rakvere linnus



Klassizistisches Badehotel bei Turaida









Höhleneingang bei Turaida, Einritzungen seit dem 16. Jh.


TUKUMA
VIDUSSKOLA



Einritzung eines „W I G HOLST …“ – von meinem Großvater „Walter von Holst“ ?



Badeort Jumala westlich von Riga









Riga, Blick vom Turm der Petrikirche auf Dom und Daugava

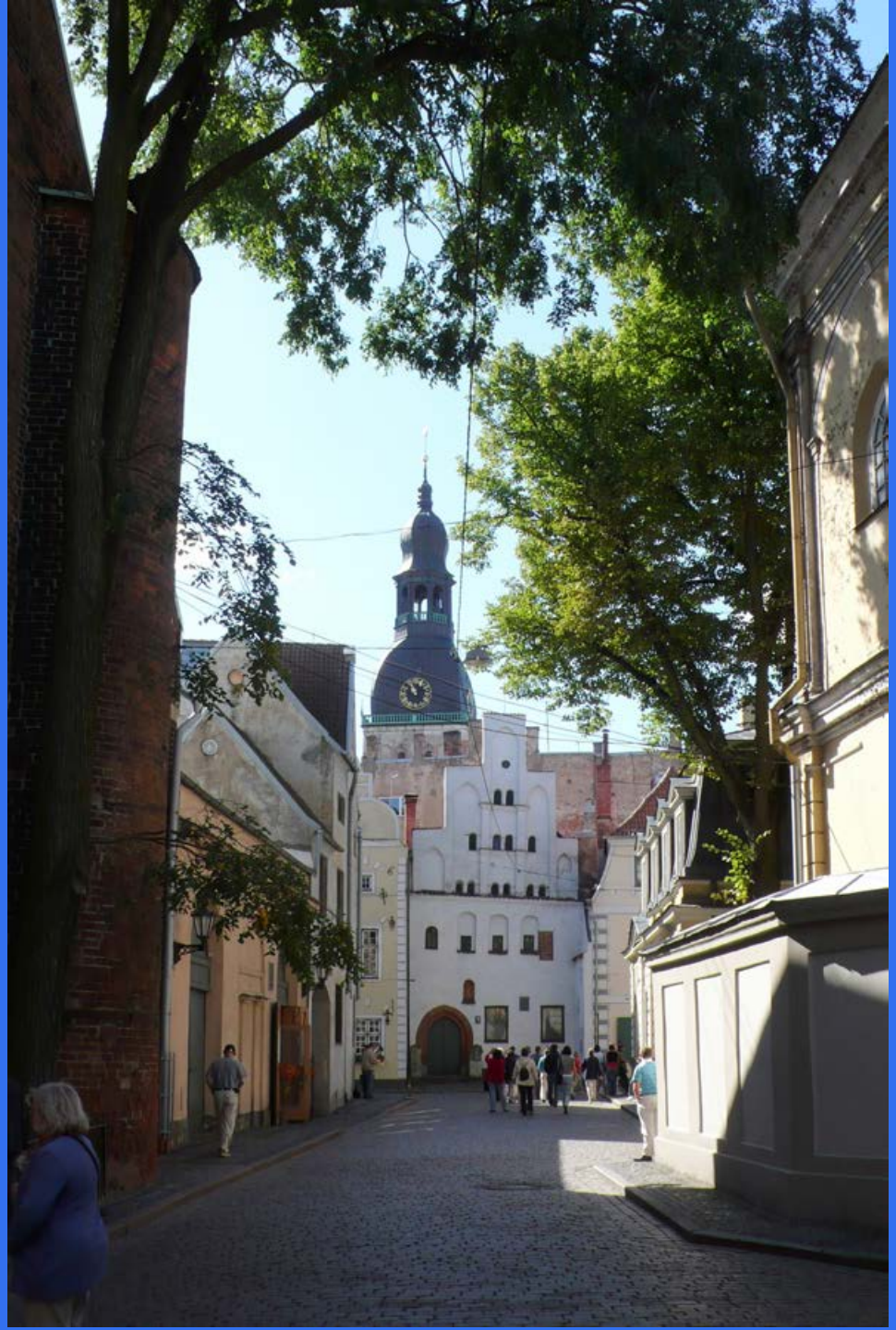

Dom hinter den „Drei Brüdern“



Dom, 13. Jh., größte Kirche des Baltikums

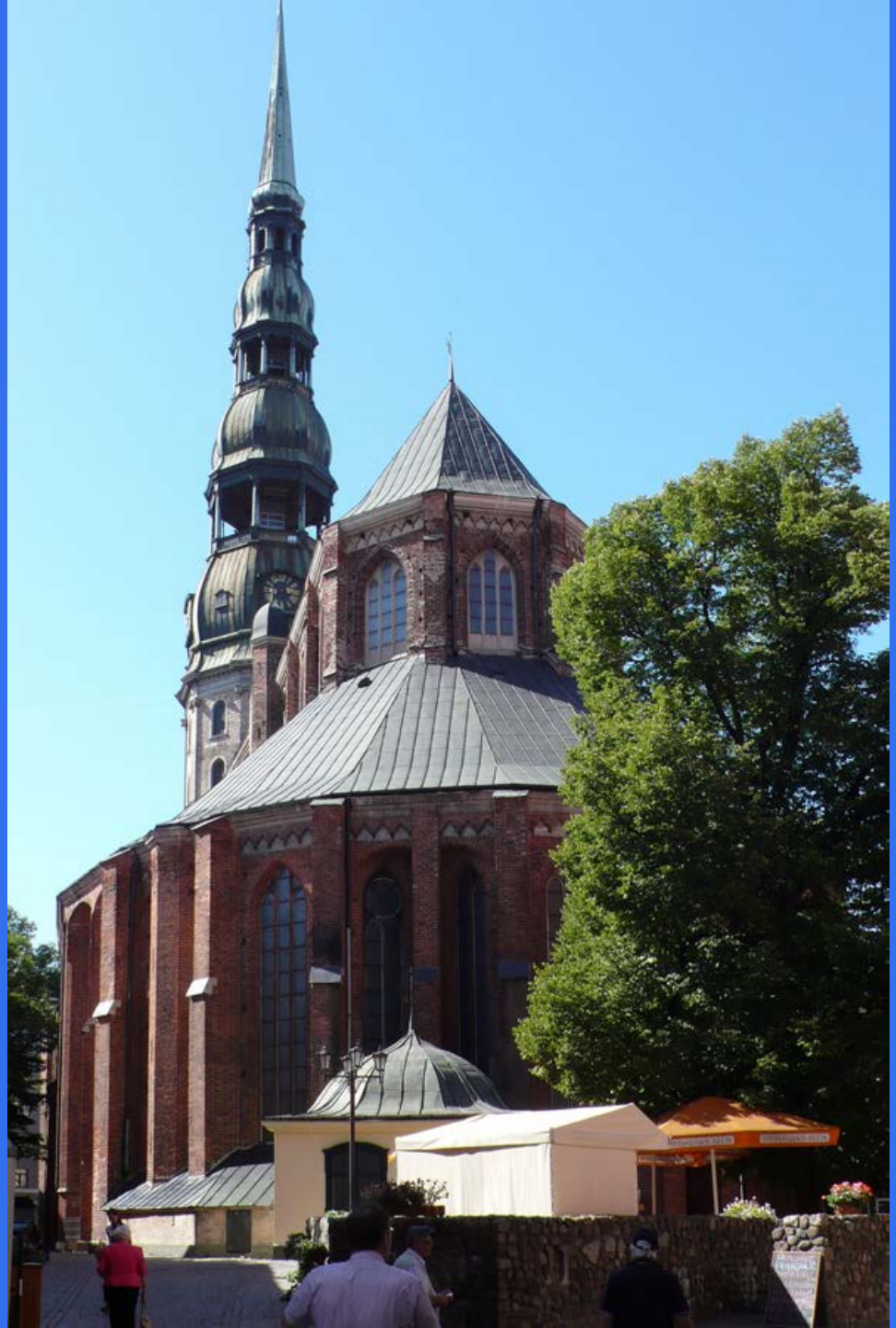

Petrikirche,
Turm 17. Jh.,
133 m hoch,
nach dem Krieg
wieder aufgebaut,
Aussichtsgeschoß



Rathausplatz mit Petrikirche und Schwarzhäupterhaus, 1334 erstmals erwähnt, umgestaltet im holl.-flämischer Manier im 17. Jh., in den 1990er Jahren wieder aufgebaut


IMTGADEI
NAMU UZ
41. GADĀ.
NO JAUNA UZCĒLA
ENĪRI





Nationales Kunstmuseum Lettlands

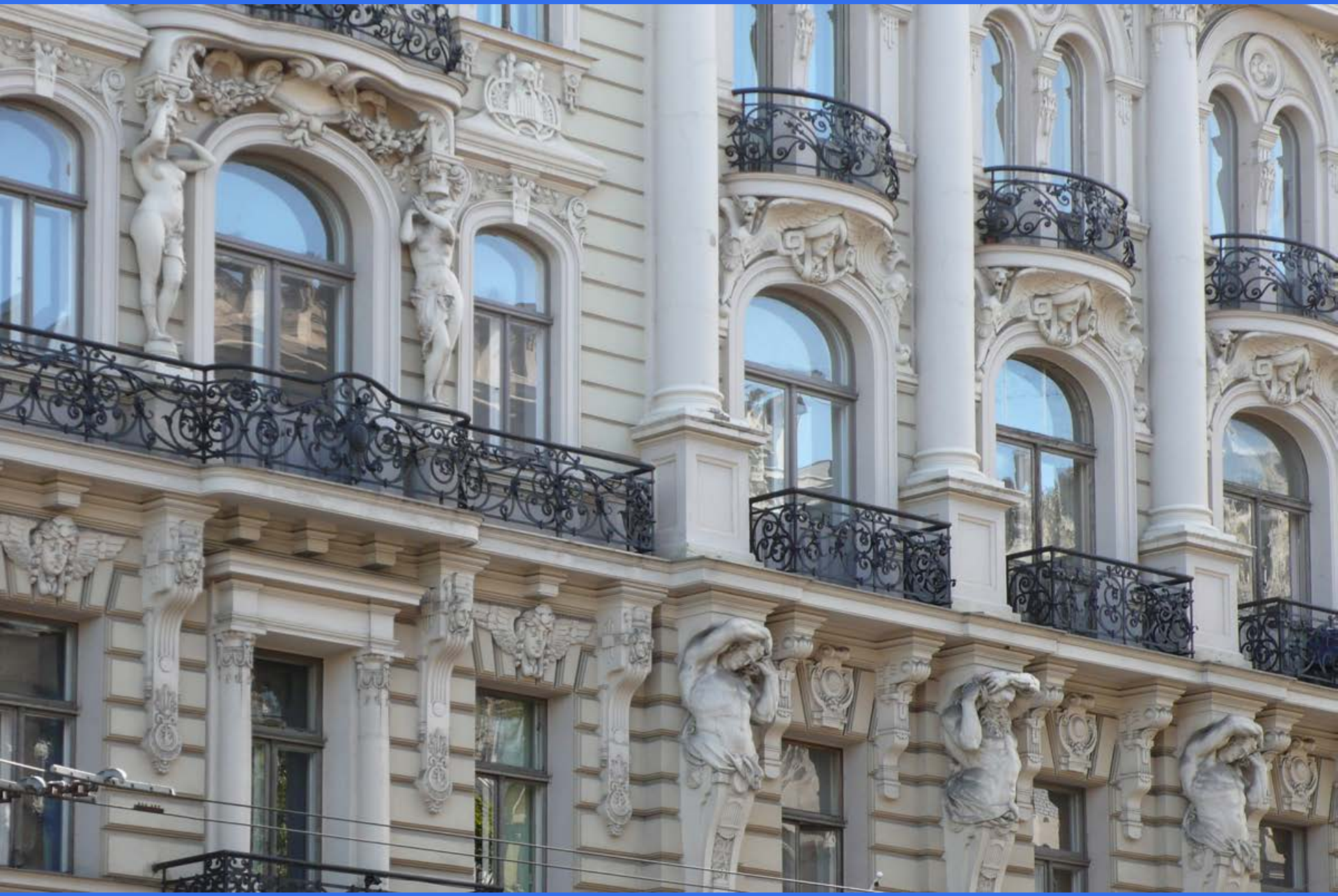

Gründerzeit- und Jugendstilbauten, hier Haus von M. Eisenstein in der Elizabetes isla

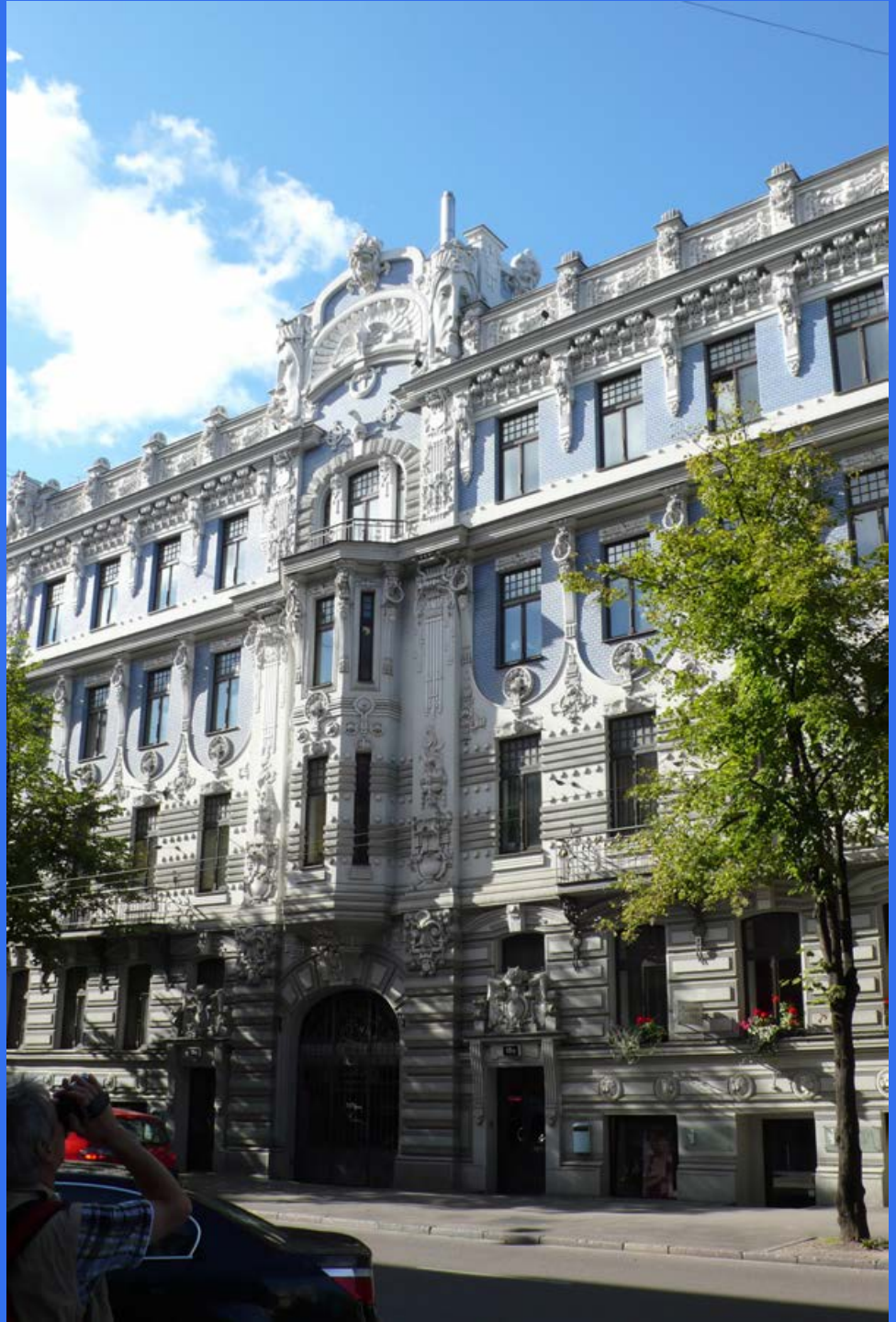



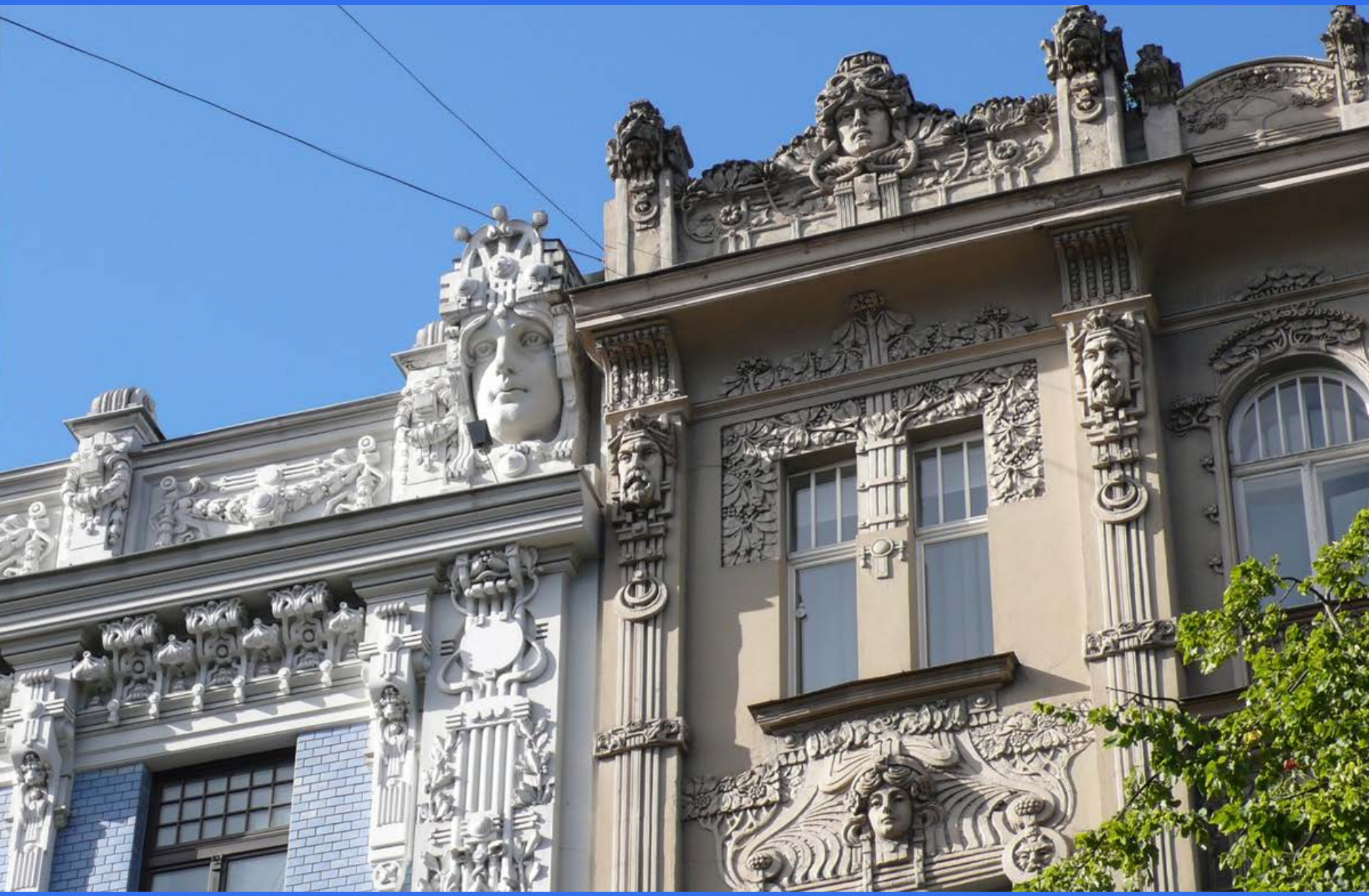

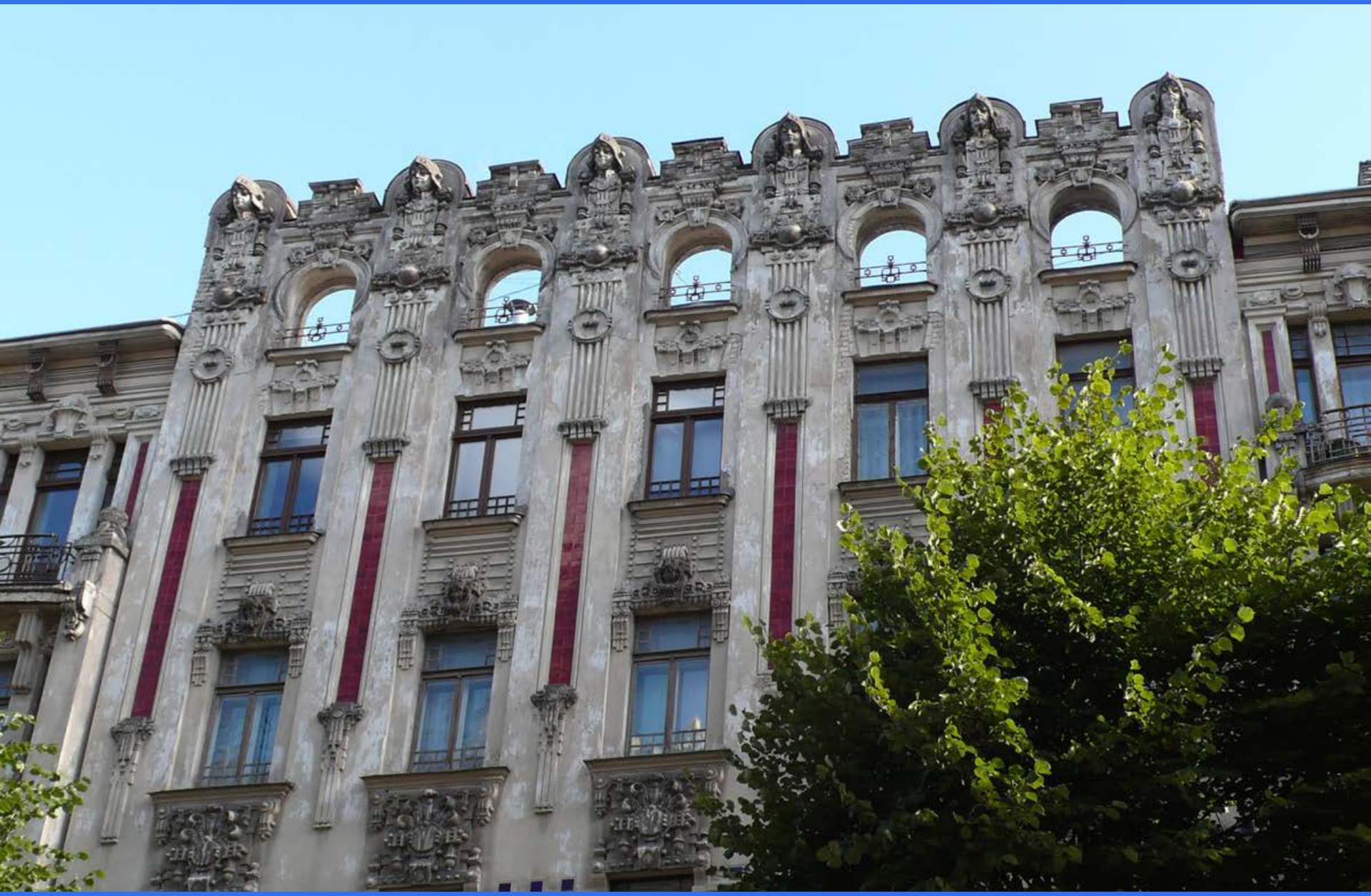




11
11

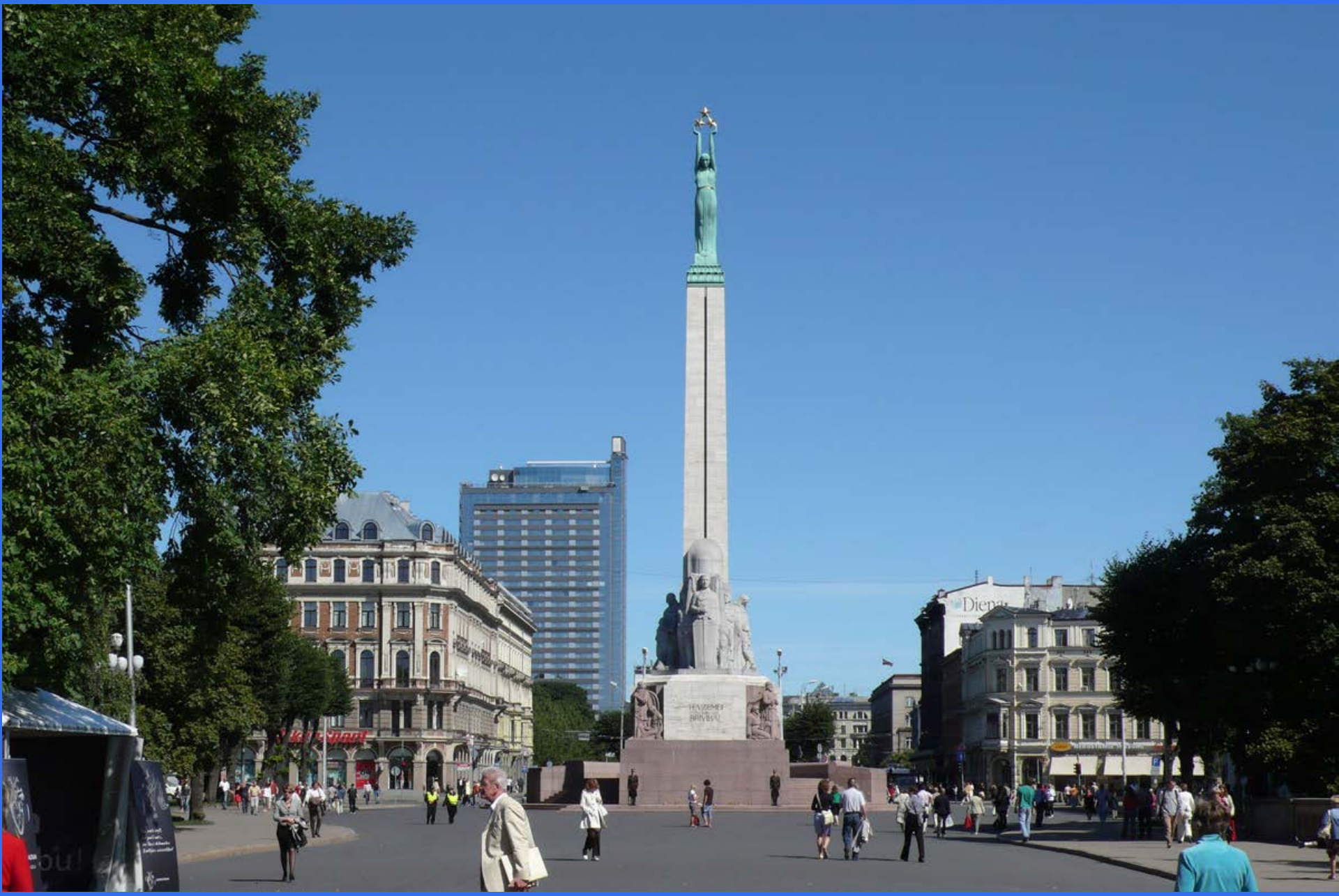

Freiheitsdenkmal am Übergang zur Neustadt, 1935







Markthallen, von der Westküste versetzte ehem. deutsche Hangars für Flugzeuge


ZIVIS
SĀLĪTAS ZIVIS
550
350


Jūras paradīze
Forele
kūpināta
17 ~
Ls/kg




Talr. 9-356016
GB


0.50
0.45
1-
050


ACSI
CAMPING
KAMPEERREIZEN
www.ACSI.eu



Schloss Rundale bei Bauska, 1736-1740
als Sommerresidenz erbaut von Francesco Bartolomeo Rastrelli für Herzog von Kurzeme,
Ernst Johann Biron, Günstling der Zarin Anna Iwanowna







Goldener Saal



Weißer Saal mit Stuckaturen von Johann Michael Graff







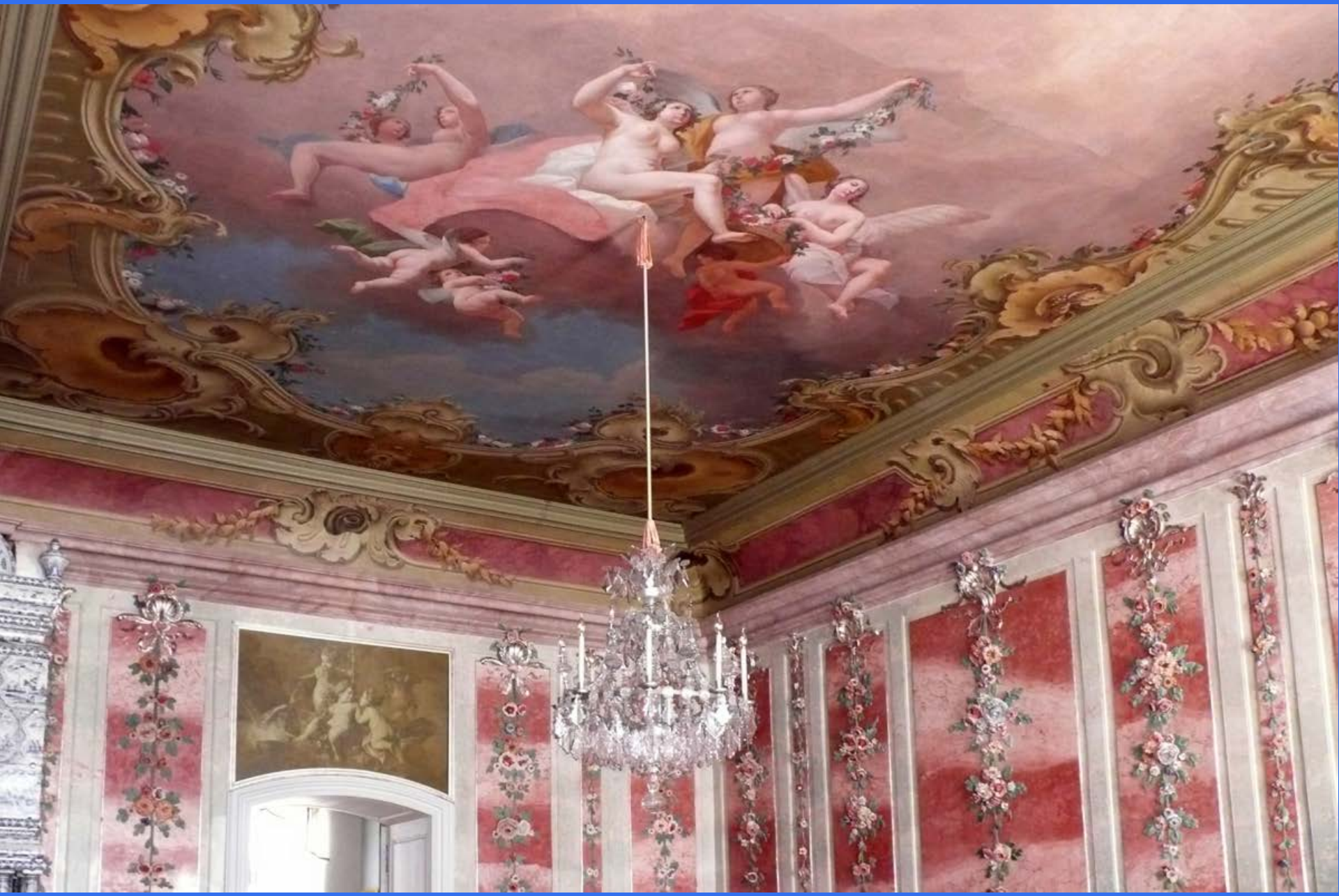

Deckenmalereien von Francesco Martini und Carlo Zucchi



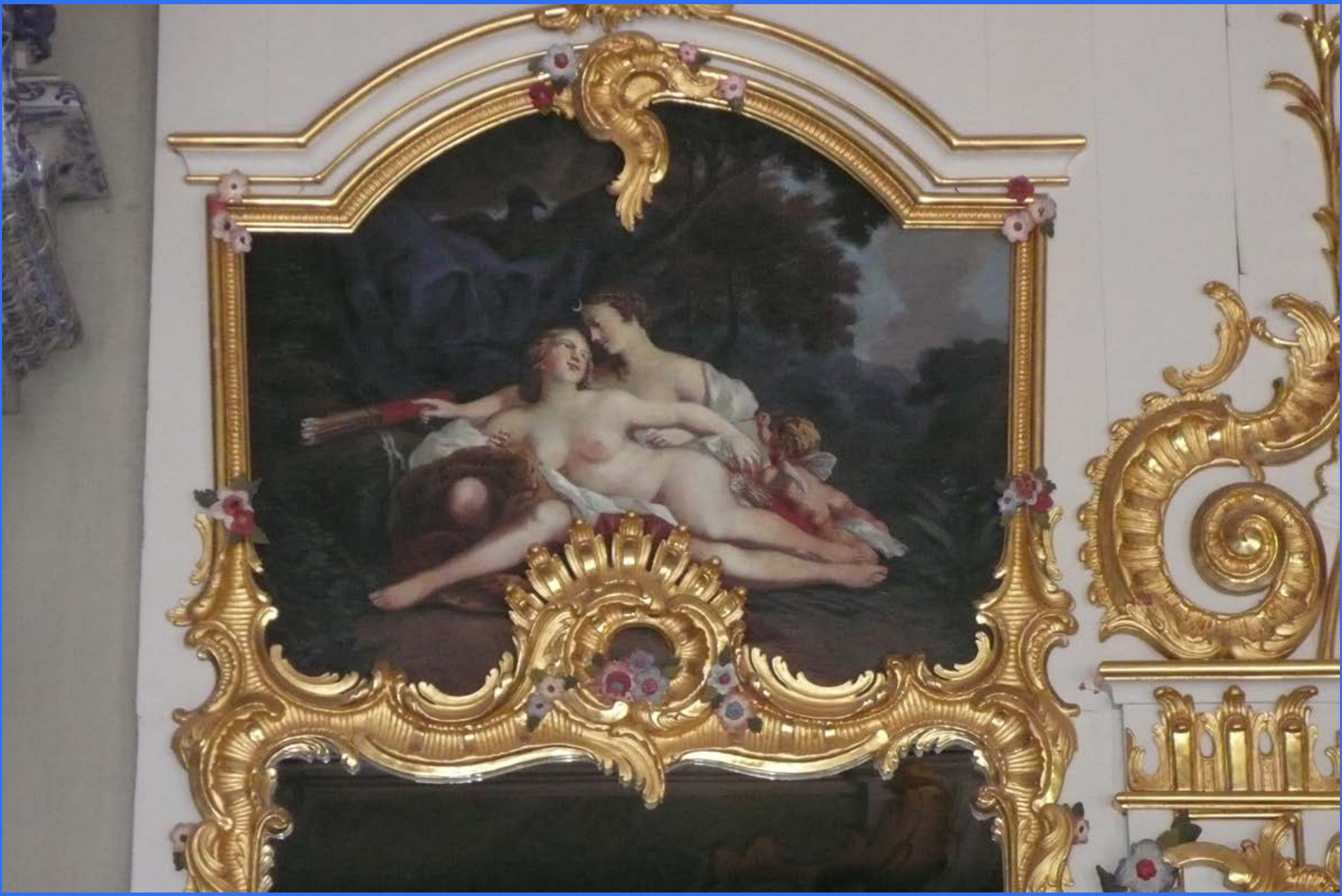



Maria Feodorowna, verwitwete Zarinmutter aus dem Haus Württemberg





Rekonstruktion des urspr. Parks von Rastrelli





Litauen, Berg der Kreuze nördlich Siauliai



Kurische Nehrung, Nidda



Nidda, Haus von Thomas Mann, Blick aufs Kurische Haff



Sommerhaus von Thomas Mann, bewohnt von ihm 1929-1932



Nidda, Evangelischer Friedhof für Kuren, Deutsche und Litauer



Parniddendüne, 52 m hoch, eine der höchsten Dünen Europas



Blick nach SW in Richtung russischer Nehrung



Ostsee













Kleipéda/Memel,
Theaterplatz mit
Simon-Dach-Brunnen,
bekrönt vom
Ännchen von Tharau,
nach dem Gedicht
von 1637



Königin Luise von Preußen, mit ihrem Mann Friedrich Wilhelm III.
vor Napoleon 1807-1808 nach Memel geflohen



Aukstaitija-Nationalpark nördlich von Vilnius











Gedenkstein für die „Waldsoldaten“, die bis Mitte 1950er Jahre gegen die Sowjets kämpften













Vilnius, vom Geminidas-Turm der sog. Oberen Burg



St. Stanislaus-Kathedrale, um 1800







Universität, von Jesuiten 1579 gegründet, Bibliothekssaal

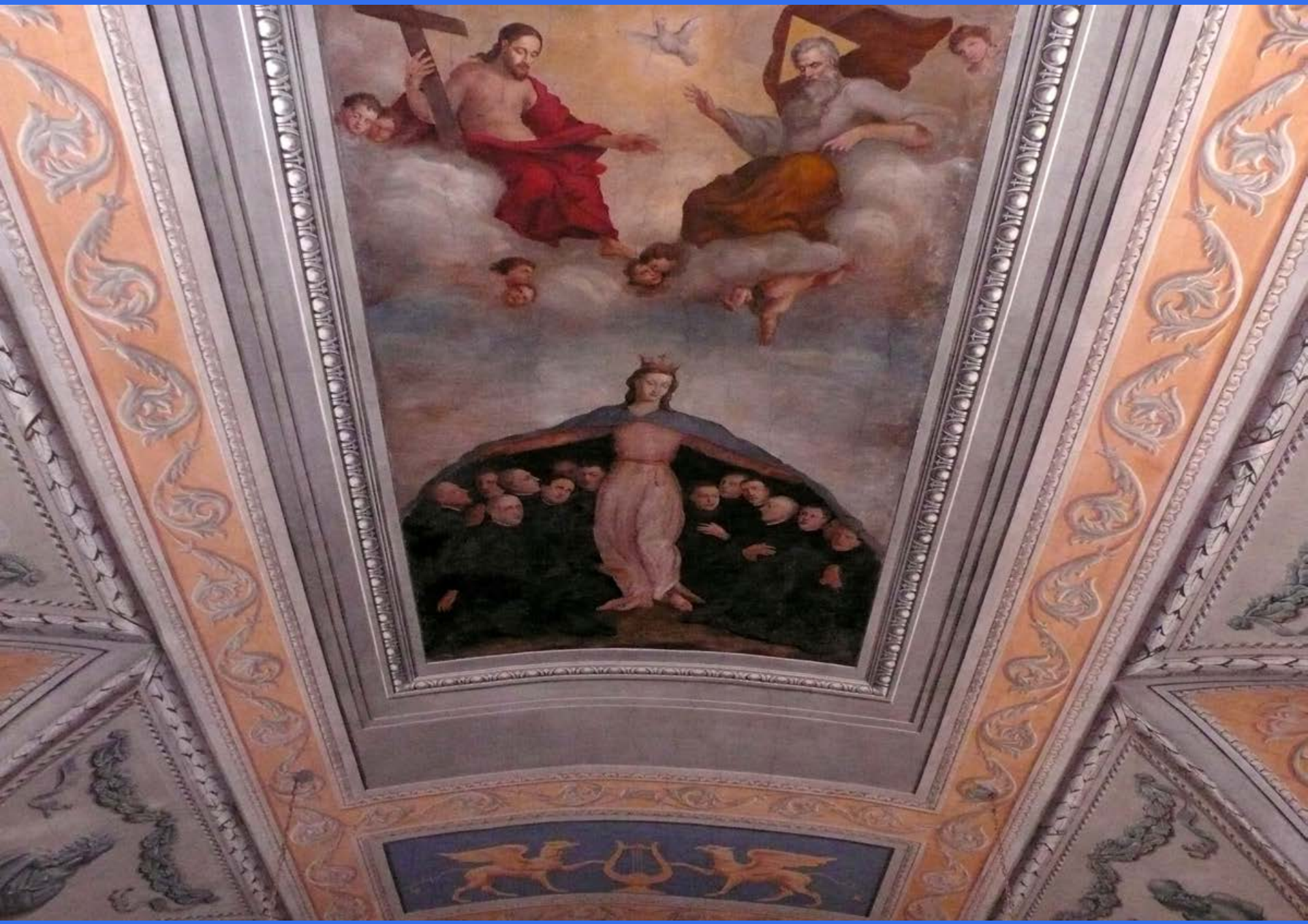

Schutzmantelmadonna im Bibliothekssaal



Blick vom Universitätsturm





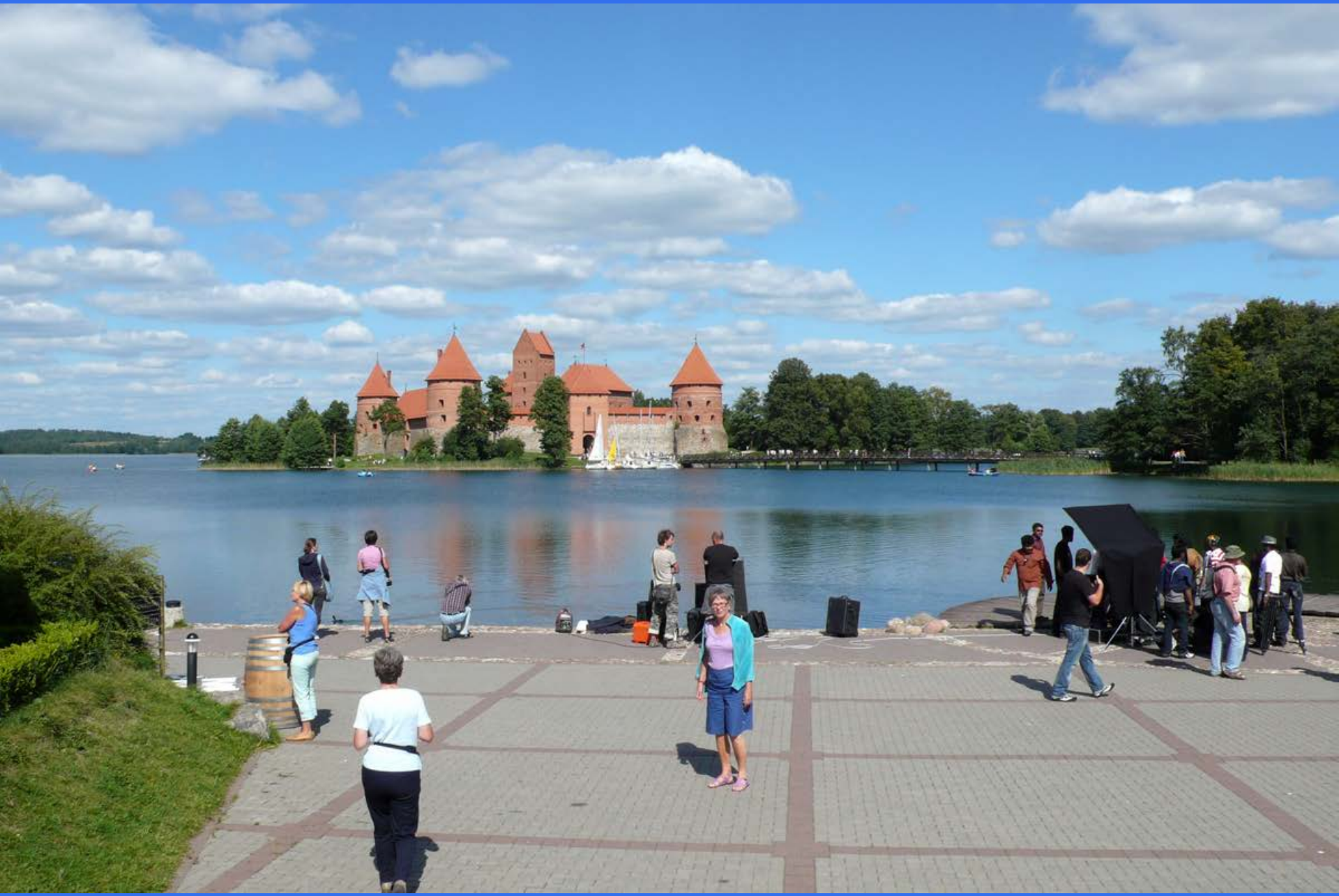

Wasserburg von Trakai, westlich von Vilnius, 14. Jh., stark restauriert und ergänzt











Heiliggeistkirche, russisch-orthodox, 17. Jh.








TURYS
1784


MATER MISERICORDIÆ